ESM Technologie GmbH

Konzeptionelles Designprojekt eines Gebäudes, gelegen an der Adresse: Schweiz, Kreuzweg, Parzelle 128, 3238 Gals

2026

№	Bezeichnung des Plans
1	Projektzusammenstellung
2	Grundriss mit Raumliste des -1. Geschosses
3	Konstruktionsplan des -1. Geschosses
4	Plan der Lüftungsgitter des -1. Geschosses
5	Plan der Anordnung der Steckdosen und Schalter des -1. Geschosses Schema der Beleuchtungsanschlussgruppen des -1. Geschosses
6	Schema der Ausfüllung der Türöffnungen des -1. Geschosses
7	Plan der Bodenbeläge des -1. Geschosses
8	Plan der Fußbodenheizung des -1. Geschosses
9	Deckenfinishplan des -1. Geschosses
10	Wandfinishplan des -1. Geschosses
11	Raumplan des -1. Geschosses Nr. 1. Abstellraum 1 und Nr. 2. Abstellraum 2
12	Wandabwicklungen der Räume des -1. Geschosses Nr. 1. Abstellraum 1
13	Wandabwicklungen der Räume des -1. Geschosses Nr. 1. Abstellraum 1 und Nr. 2. Abstellraum 2

Tabelle – Flächenverteilung		
№	Raum	Fläche
1	Abstellraum 1	65,60 m^2
2	Abstellraum 2	14,84 m^2
	Gesamtfläche:	80,44 m^2

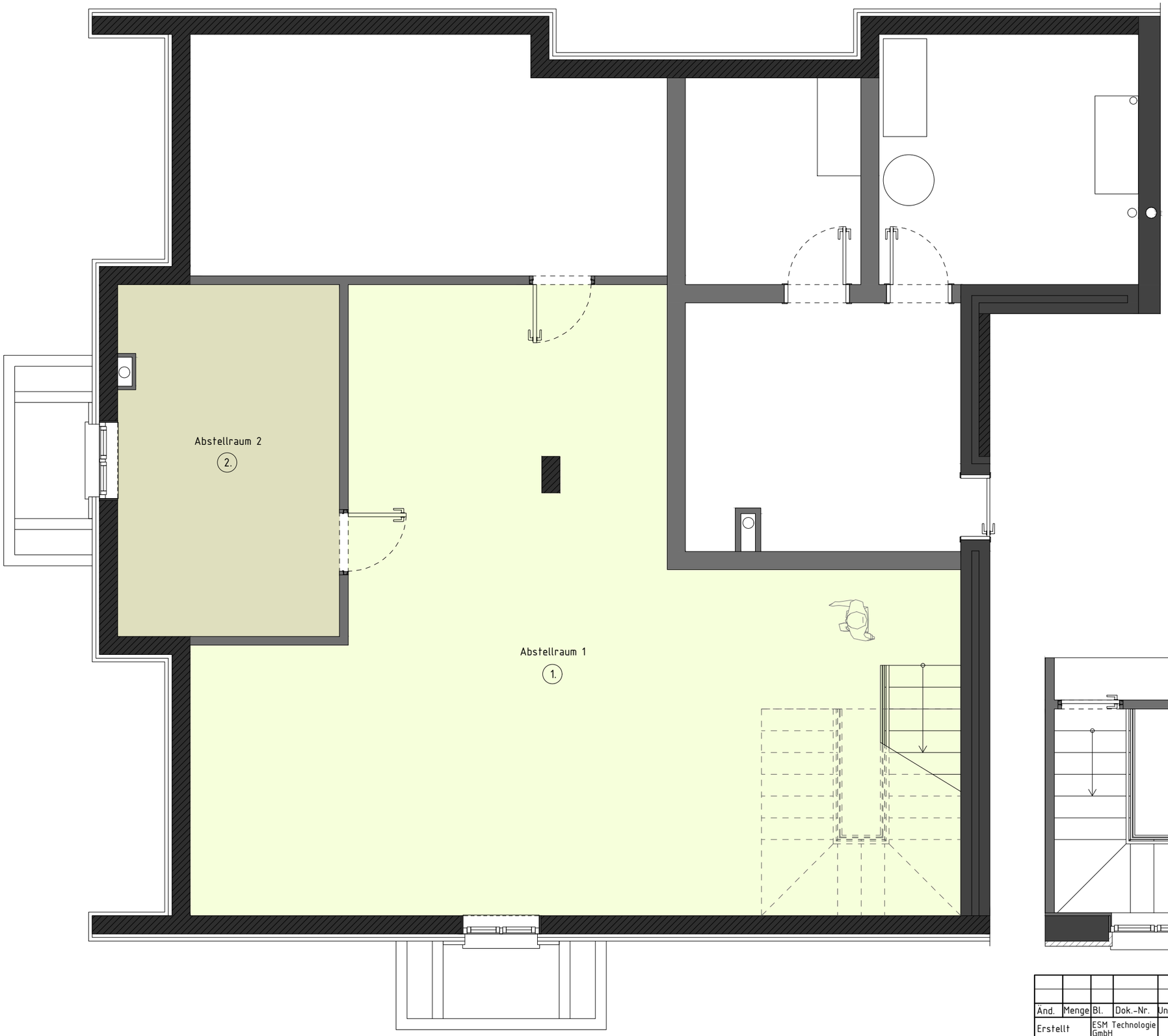

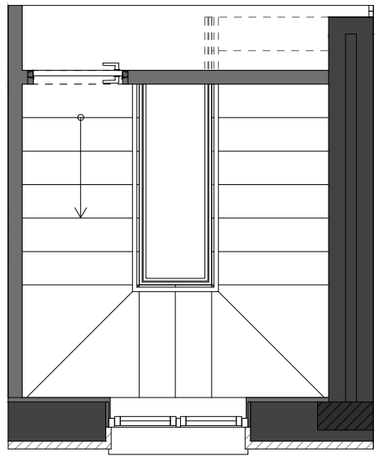

Änd.	Menge	Bl.	Dok.-Nr.	Unterschr.	Datum	Konzeptionelles Designprojekt eines Gebäudes, gelegen an der Adresse: Schweiz, Kreuzweg, Parzelle 128, 3238 Gals	Phase	Bl.	Anz. Bl.
							PRO	02	13
Erstellt		ESM Technologie GmbH			02.26	Grundriss mit Raumliste des -1. Geschosses	ESM Technologie GmbH		
Geprüft		ESM Technologie GmbH			02.26				

Tabelle – Flächenverteilung		
№	Raum	Fläche
1	Abstellraum 1	65,60 m^2
2	Abstellraum 2	14,84 m^2
	Gesamtfläche:	80,44 m^2

Legende	
Symbol	Beschreibung des Symbols
	Neu zu errichtende Trennwände und Trockenbaukonstruktionen

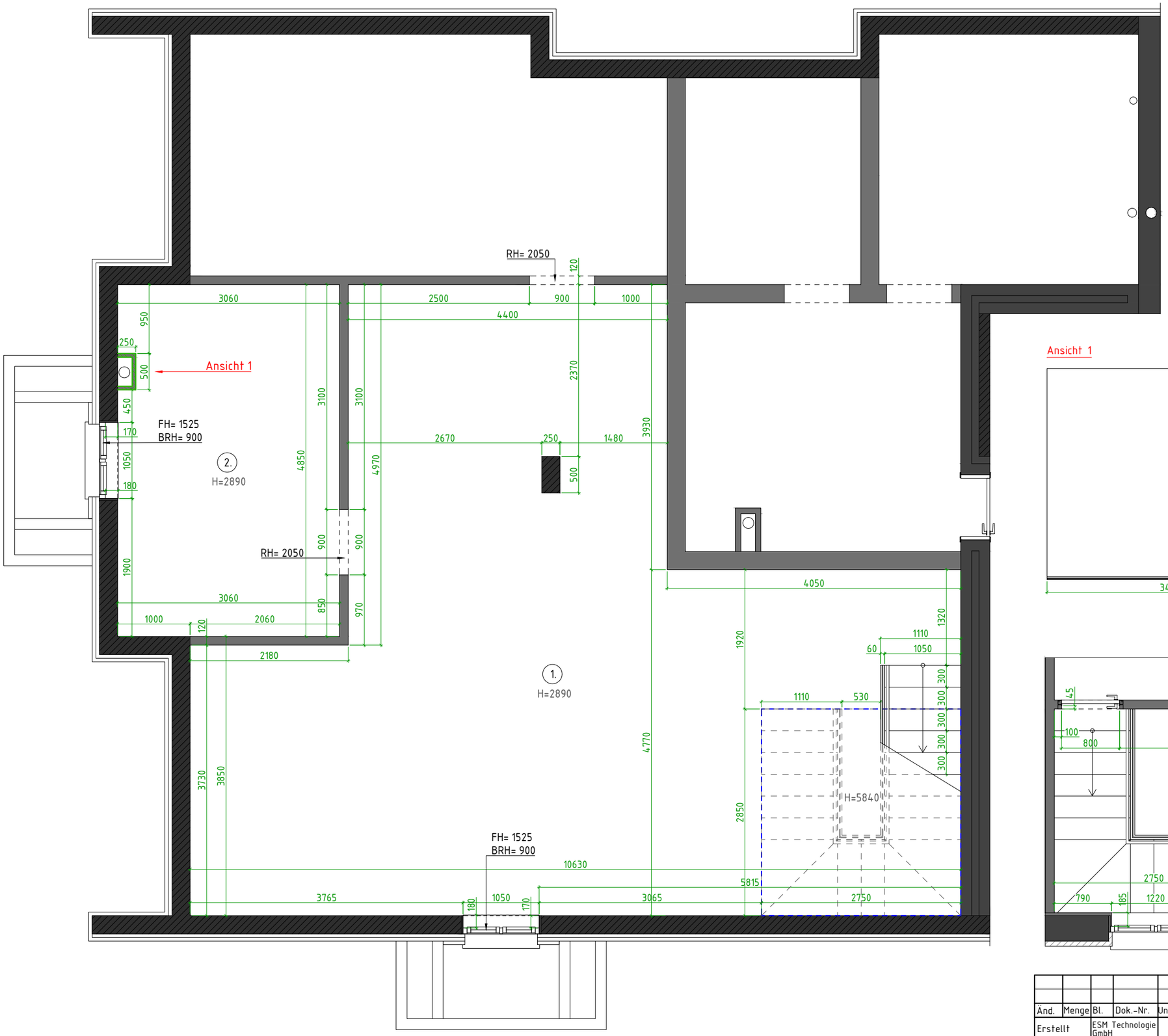

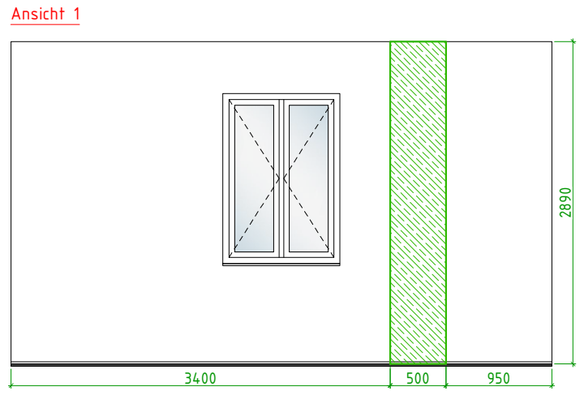

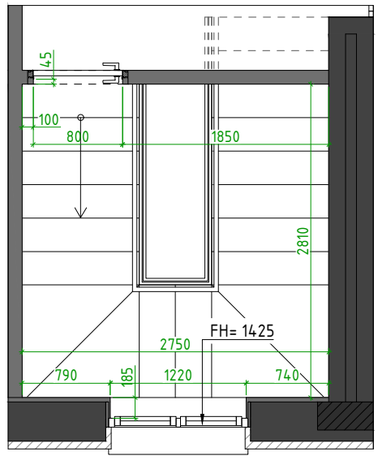

Änd.	Menge	Bl.	Dok.-Nr.	Unterschr.	Datum
Erstellt		ESM Technologie GmbH			02.26
Geprüft		ESM Technologie GmbH			02.26

Konzeptionelles Designprojekt eines Gebäudes, gelegen an der Adresse: Schweiz, Kreuzweg, Parzelle 128, 3238 Gals

Phase	Bl.	Anz. Bl.
PRO	03	13

Konstruktionsplan des -1. Geschosses

ESM Technologie GmbH

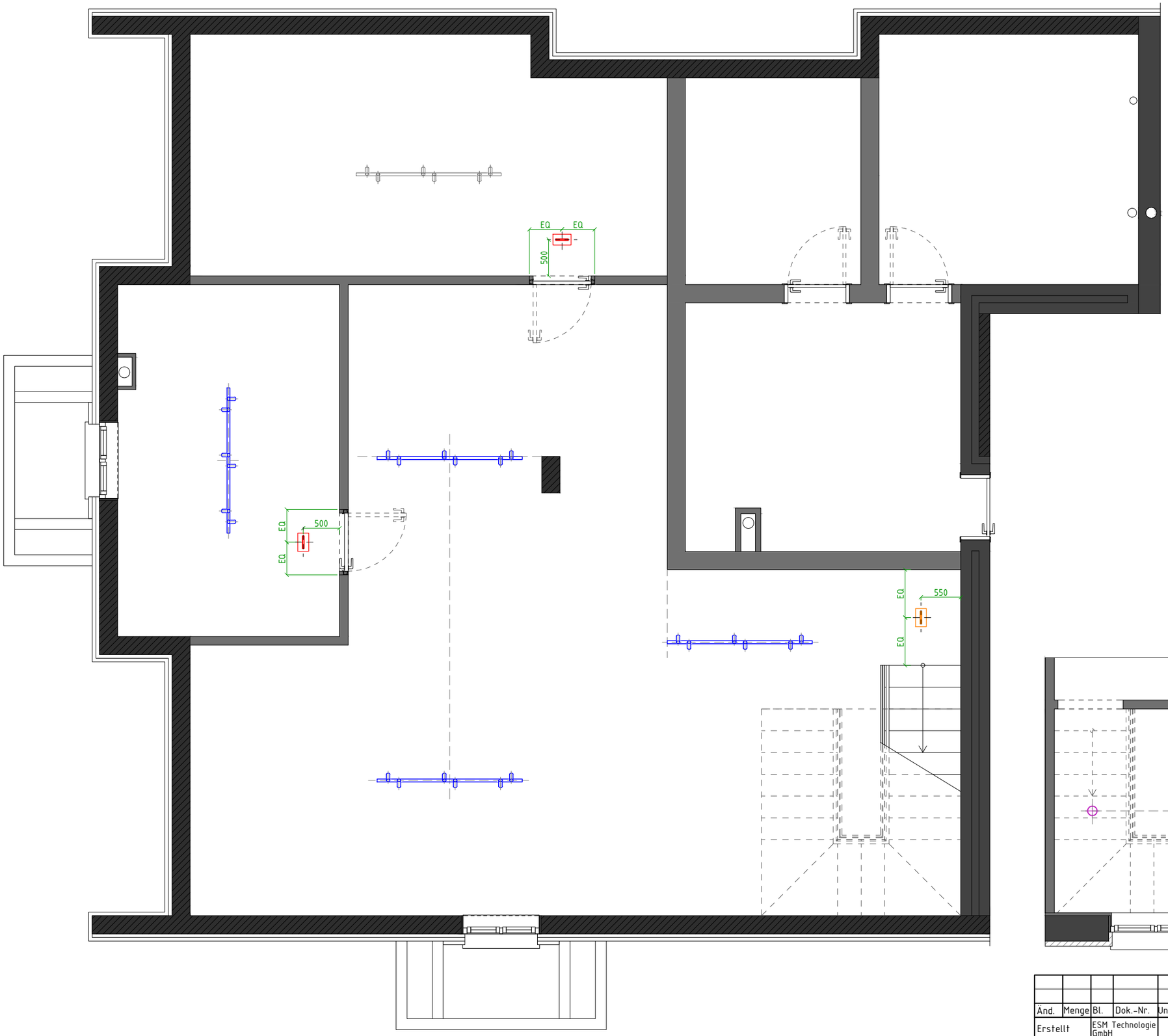

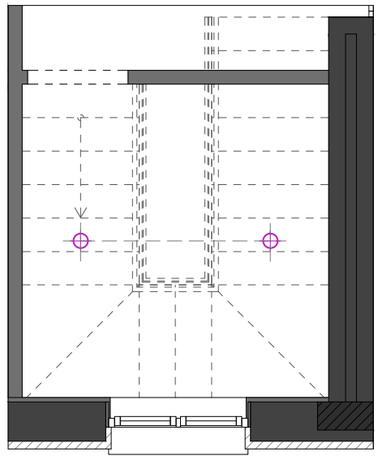

Tabelle – Flächenverteilung		
№	Raum	Fläche
1	Abstellraum 1	65,60 m^2
2	Abstellraum 2	14,84 m^2
	Gesamtfläche:	80,44 m^2

Legende	
Symbol	Beschreibung des Symbols
	Zuluftventilation
	Abluftventilation
	Eingebautes Schienensystem für Beleuchtung
	Einbauleuchte

Achtung!
In dieser Zeichnung ist die Position der Lüftungsgitter nur ungefähr angegeben. Die genaue Position ist mit einem Fachspezialisten abzustimmen.

Änd.	Menge	Bl.	Dok.-Nr.	Unterschr.	Datum
Erstellt		ESM Technologie GmbH			02.26
Geprüft		ESM Technologie GmbH			02.26

Konzeptionelles Designprojekt eines Gebäudes, gelegen an der Adresse:
Schweiz, Kreuzweg, Parzelle 128, 3238 Gals

Plan der Lüftungsgitter des -1. Geschosses

Phase	Bl.	Anz. Bl.
PRO	04	13

ESM Technologie GmbH

Tabelle – Flächenverteilung		
№	Raum	Fläche
1	Abstellraum 1	65,60 m^2
2	Abstellraum 2	14,84 m^2
	Gesamtfläche:	80,44 m^2

Legende		
Symbol	Beschreibung des Symbols	Menge
	Eingebautes Schienensystem für Beleuchtung	4 Stück
	Steckdose 220 V	4 Stück
	Einfachschalter	3 Stück
	Bezugspunkte der Elektroinstallationsgeräte	
	Lüftungsgitter	

Hinweise:
1. Die genauen Maße sind vor Ort zu überprüfen.
2. Die Positionen beziehen sich auf die Mitte der Steckdosen, sofern nicht anders angegeben.
3. Alle Höhenangaben beziehen sich auf das Niveau des fertigen Fußbodens.
4. Bei Fragen oder Unklarheiten ist unverzüglich ESM Technologie zu kontaktieren. Kontakttelefon: +41795760405.

Spezifikation der Beleuchtungskörper			
Abstellraum 1 Abstellraum 2	Schienensystem (Aufbau) LED-Magnetschiene MONO white VI 7813 Nowodvorski, L=2000 mm	https://www.lampynowodvorski.pl/39419,mono-white-vi-nowodvorski?gad_source=1&gad_campaignid=17338869562&gbraid=0AAAAADzpT-kIVTY0YIK-IDHND7Hp-XF75&gclid=CjwKCAiAlrXJBhBAEiwA-5pgwkWNldyo-0JeQeBH2RSZgWFIqRh2nlrTLl7bLBqG8K5HFX0z7ZaKGxoCNkIQAvD_BwE	4Stück

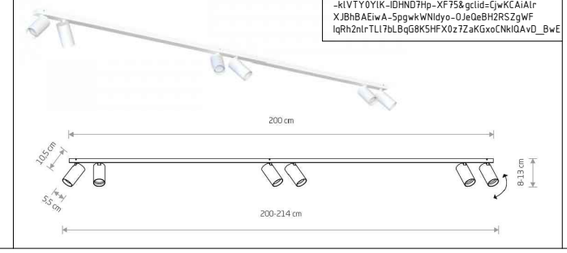

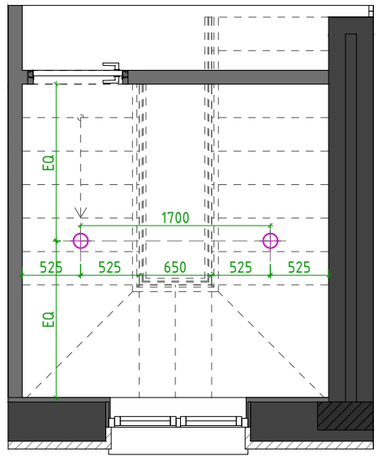

Achtung!
Die Beleuchtung über der Treppe ist zusammen mit den Beleuchtungsplänen des Erdgeschosses zu betrachten.

Änd.	Menge	Bl.	Dok.-Nr.	Unterschr.	Datum
Erstellt		ESM Technologie GmbH			02.26
Geprüft		ESM Technologie GmbH			02.26

Konzeptionelles Designprojekt eines Gebäudes, gelegen an der Adresse:
Schweiz, Kreuzweg, Parzelle 128, 3238 Gals

Plan der Anordnung der Steckdosen und Schalter des -1. Geschosses
Schema der Beleuchtungsanschlussgruppen des -1. Geschosses

Phase	Bl.	Anz. Bl.
PRO	05	13

ESM Technologie GmbH

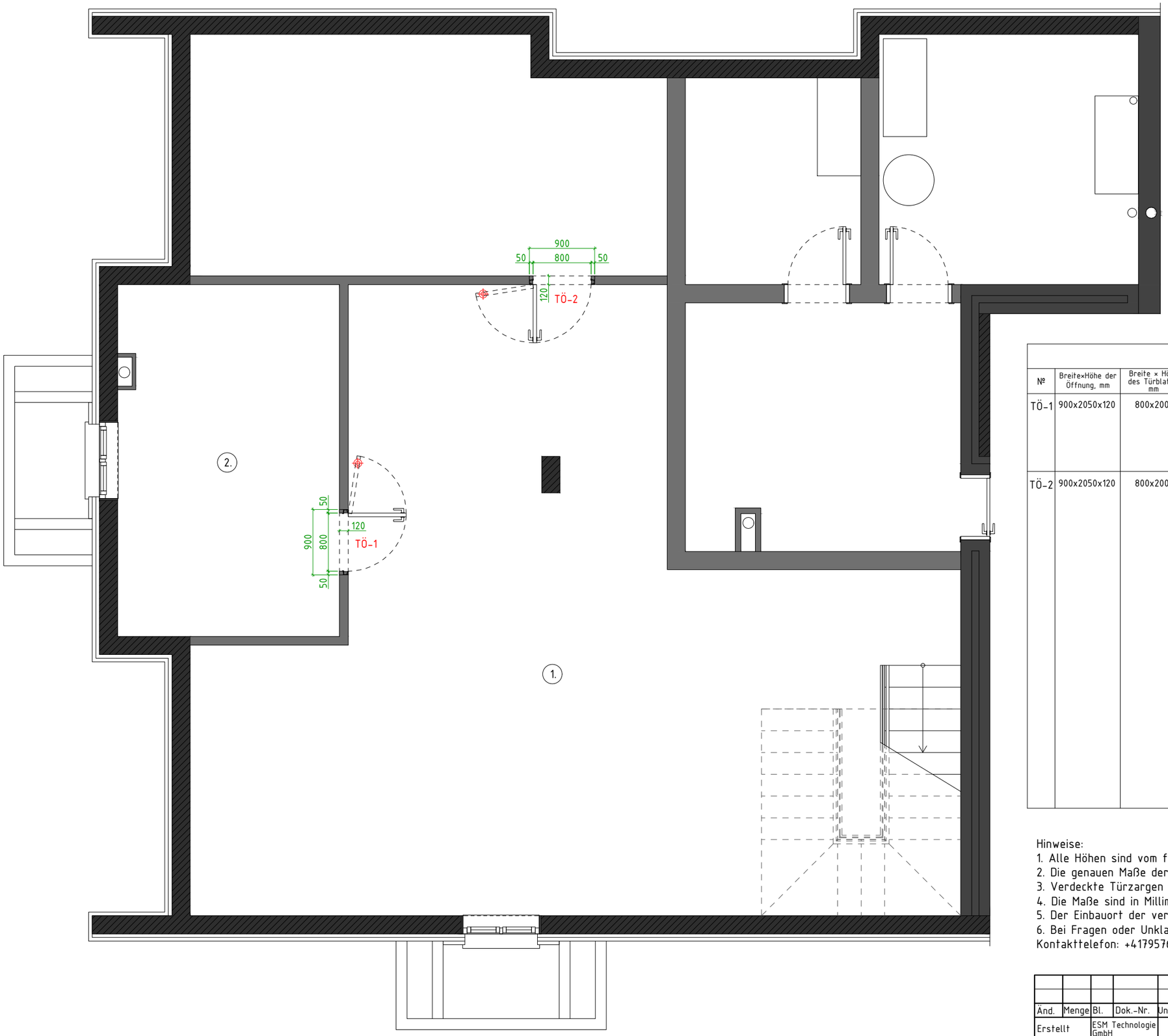

Tabelle – Flächenverteilung		
№	Raum	Fläche
1	Abstellraum 1	65,60 m^2
2	Abstellraum 2	14,84 m^2
	Gesamtfläche:	80,44 m^2

Legende	
Symbol	Beschreibung des Symbols
⊕	Magnetischer Türstopper

Türspezifikation					
№	Breite×Höhe der Öffnung, mm	Breite × Höhe des Türblatts, mm	Öffnungsart	Links	Beschreibung
TÖ-1	900x2050x120	800x2000	gerade, rechts	https://www.porta.com.pl/produkty-w-magazynie-producenta/porta-hide,model-1-1,s,100285,0,0?__gl=1*dcujqg*_up*MQ..&gclid=CjQKCQiAsY3LBhCwARIsAF6O6XieA-czRrbOLLfcPvxDamgMC0XXYe4GsQRgP5sYNeUEUMX5-adw8wsaAvs2EALw_wcB&gbraid=0AAAAACocCyh_7BviFdq1jr_wl-91eSUt5	Innentüren mit verdeckter Montage: 2 Stück PORTA HIDE MODEL 1.1 mit Grundierung zum Streichen in der Wandfarbe FL8001 Flügger White. Metallzarge, Farbe Graphit, Scharniere in Graphit oder Schwarz, Magnetschlösser. Verdeckter magnetischer Türstopper.
TÖ-2	900x2050x120	800x2000	gerade, links		Türgriffe: 2 Stück
				https://handles.pl/produkt/klamka-aprile-funkia-rozeta-okragla-r-slim-7-mm-bk-czarny	Variante 1. Aprile Funkia mit runder Rosette R SLIM 7 mm BK schwarz
				https://tupaipolska.pl/catalogo/ref-ap-2002/	Variante 2. Türgriffkollektion Tupai Basic (REF. AP-2002)
				https://tupaipolska.pl/catalogo/ref-3098/	Variante 3. Türgriffkollektion Tupai (REF.3098)
				https://tupaipolska.pl/catalogo/ref-ap-2001/	Variante 4. Türgriffkollektion Tupai Basic 153 (REF. AP-2001)
				https://handles.pl/produkt/rozeta-wc-aprile-r-7s-wc-szyld-okragly-7mm-4x4#/kolor-black-czarny	Runde Rosetten für Türverriegelung Aprile R 7S,7 mm,4x4. 2 Stück

Hinweise:
1. Alle Höhen sind vom fertigen Fußboden aus angegeben.
2. Die genauen Maße der Rohöffnungen werden vom Hersteller angegeben.
3. Verdeckte Türzargen werden während der Errichtung der Wände montiert.
4. Die Maße sind in Millimetern angegeben.
5. Der Einbauort der verdeckten magnetischen Türstopper ist vor Ort festzulegen.
6. Bei Fragen oder Unklarheiten ist unverzüglich ESM TECHNOLOGIE zu kontaktieren.
Kontakttelefon: +41795760405.

Änd.	Menge	Bl.	Dok.-Nr.	Unterschr.	Datum	Konzeptionelles Designprojekt eines Gebäudes, gelegen an der Adresse: Schweiz, Kreuzweg, Parzelle 128, 3238 Gals	Phase	Bl.	Anz. Bl.
							PRO	06	13
Erstellt		ESM Technologie GmbH			02.26	Schema der Ausfüllung der Türöffnungen des -1. Geschosses	ESM Technologie GmbH		
Geprüft		ESM Technologie GmbH			02.26				

Tabelle – Flächenverteilung		
№	Raum	Fläche
1	Abstellraum 1	65,60 m^2
2	Abstellraum 2	14,84 m^2
	Gesamtfläche:	80,44 m^2

Hinweise:
1. Die Flächen der Ausbaumaterialien sind ohne Zuschlag angegeben.
2. Die Verlegung der Bodenbeläge erfolgt nach den Maßen der Wände ohne Endbearbeitung.
3. Die Fuge zwischen den Materialien ist unter dem Türblatt auszuführen.
4. Bei Fragen oder Unklarheiten ist unverzüglich ESM Technologie zu kontaktieren. Kontakttelefon: +41795760405.

Symbol	Beschreibung des Symbols	Links	Menge
	Laminat. Variante 1. Pergo Drammen Dąb Wydmowy L0348-05014, 8x190x1200mm Variante 2. Pergo Drammen Dąb Isla L0348-05016, 8x190x1200mm Variante 3. Laminat Quick-Step SIG4762. Natürliche warme Eiche mit matter Oberfläche, 9×212×1380mm	https://vox.pl/product/panele-podlogowe-pergo-drammen-dab-wydmowy-l0348-05014-1859162 https://vox.pl/product/panele-podlogowe-pergo-drammen-dab-isla-l0348-05016-1859160 https://www.quick-step.com.pl/pl-pl/laminat/capture/sig4762_dab-szczotkowany-naturalny-ciep%C5%82y	80,17m^2
	Sockelleiste . Weneve. Minimalistische Sockelleiste (schwarz) SL16X5-03. Abmessungen: 2000×16×2mm	https://weneve.com/pl/listwy-przypodlogowe-aluminiowe/3122-minileiste-czarny-minimalistyczna-listwa-przypodlogowa-cokolowa-sl16x5-03.html	53,30 lfm (27 Stück)

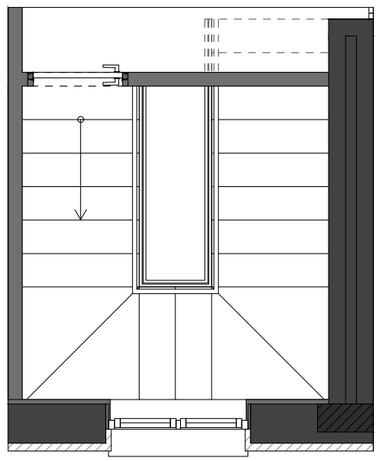

Weneve
Minimalistische Sockelleiste
(schwarz) SL16X5-03
Abmessungen: 2000×16×2mm

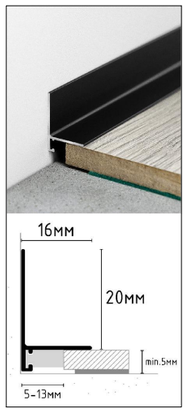

Änd.	Menge	Bl.	Dok.-Nr.	Unterschr.	Datum
Erstellt		ESM Technologie GmbH			02.26
Geprüft		ESM Technologie GmbH			02.26

Konzeptionelles Designprojekt eines Gebäudes, gelegen an der Adresse:
Schweiz, Kreuzweg, Parzelle 128, 3238 Gals

Plan der Bodenbeläge des -1. Geschosses

Phase	Bl.	Anz. Bl.
PRO	07	13

ESM Technologie GmbH

Tabelle – Flächenverteilung		
№	Raum	Fläche
1	Abstellraum 1	65,60 m^2
2	Abstellraum 2	14,84 m^2
	Gesamtfläche:	80,44 m^2

Legende	
Symbol	Beschreibung des Symbols
	Warmwasser-Fußbodenheizung (S=74,0m^2)

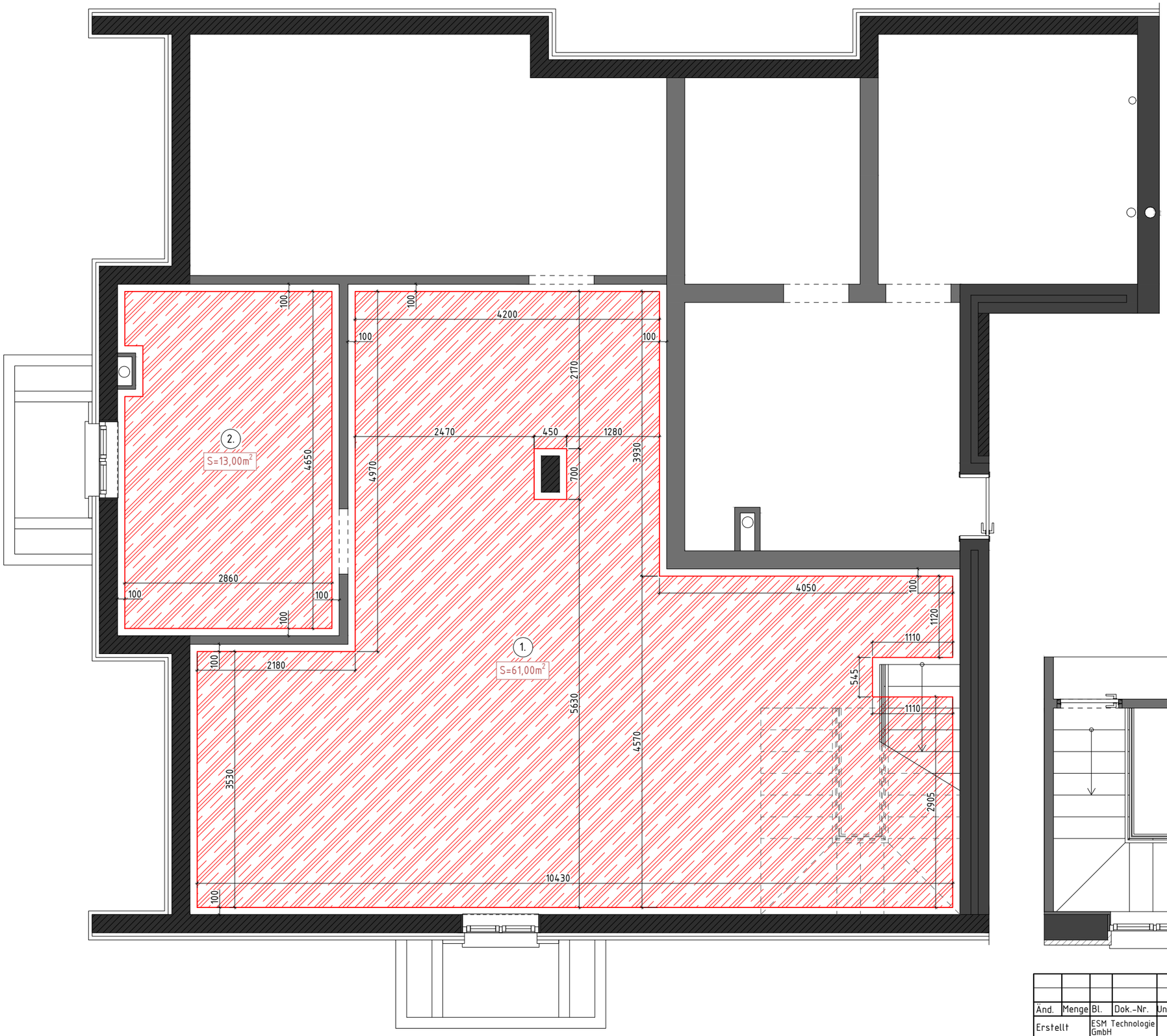

Hinweise:
1. Die genauen Maße sind vor Ort zu überprüfen.
2. Alle Maße sind in Millimetern angegeben.
3. Die Installation der Fußbodenheizung ist gemäß den Anweisungen der Hersteller der Anlagen durchzuführen.
4. Bei Fragen oder Unklarheiten ist unverzüglich ESM Technologie zu kontaktieren. Kontakttelefon: +41795760405.

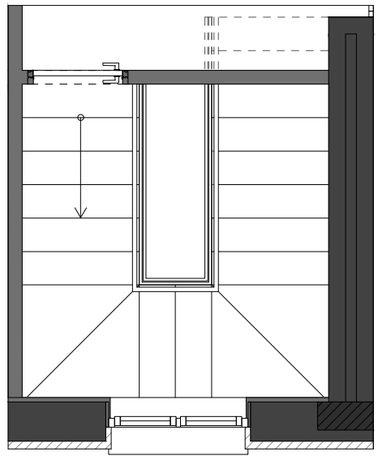

Änd.	Menge	Bl.	Dok.-Nr.	Unterschr.	Datum
Erstellt		ESM Technologie GmbH			02.26
Geprüft		ESM Technologie GmbH			02.26

Konzeptionelles Designprojekt eines Gebäudes, gelegen an der Adresse:
Schweiz, Kreuzweg, Parzelle 128, 3238 Gals

Phase	Bl.	Anz. Bl.
PRO	08	13

Plan der Fußbodenheizung des -1. Geschosses

ESM Technologie GmbH

Tabelle – Flächenverteilung		
№	Raum	Fläche
1	Abstellraum 1	65,60 m^2
2	Abstellraum 2	14,84 m^2
	Gesamtfläche:	80,44 m^2

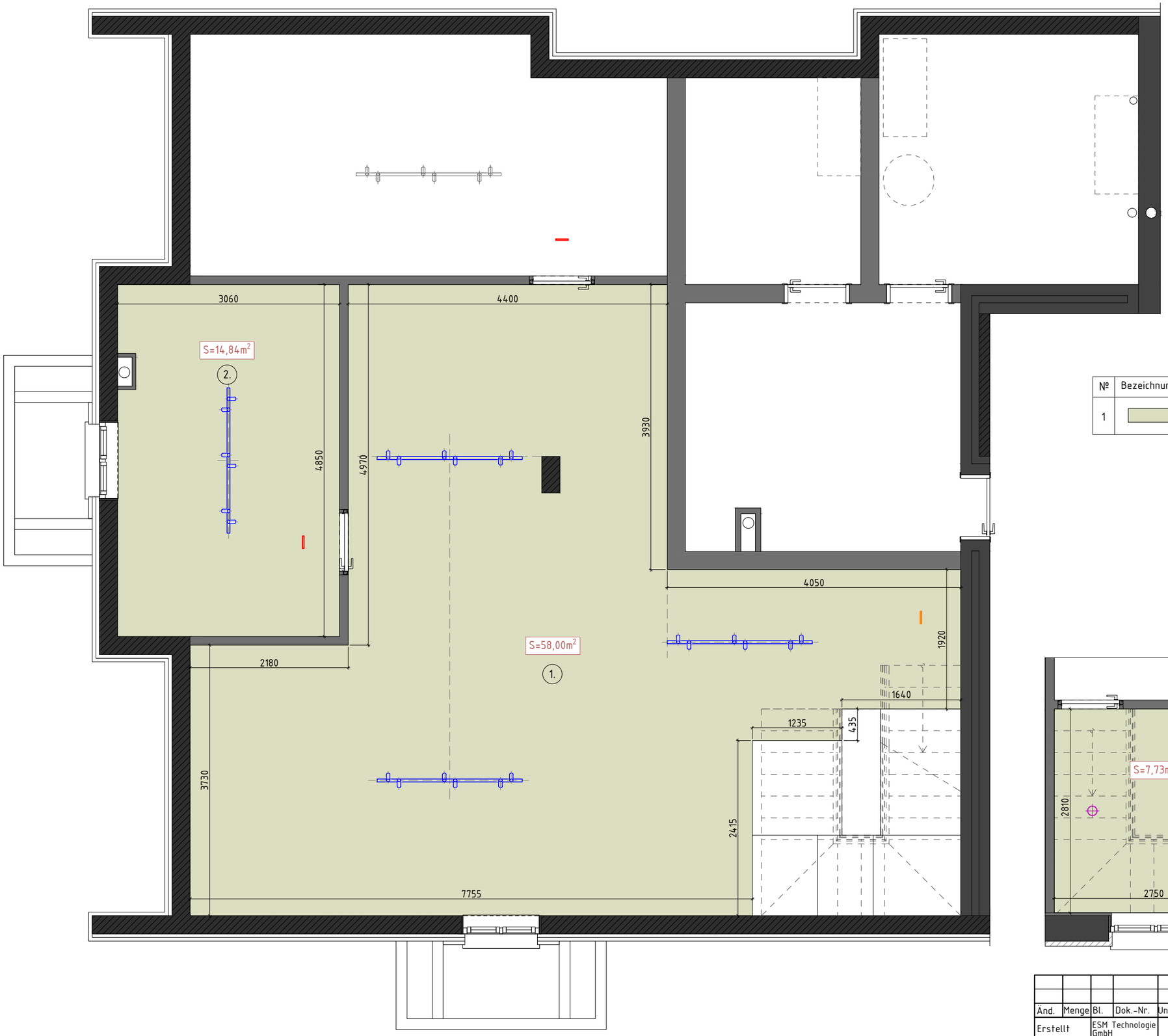

Hinweise:
1. Die genauen Maße sind vor Ort zu überprüfen.
2. Zusammen mit den Wandabwicklungen zu betrachten.
3. Bei Fragen oder Unklarheiten ist unverzüglich ESM Technologie zu kontaktieren. Kontakttelefon: +41795760405.

№	Bezeichnung	Beschreibung der Bezeichnung	Link	Menge
1		Farbe 01. FL8001 Flügger White	https://www.flugger.pl/kolory/paleta-kolorow/flugger-white-fl8001/cp-057361/	80,57m^2 (Decke)

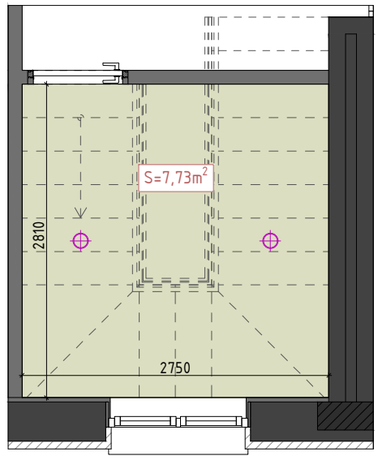

Änd.	Menge	Bl.	Dok.-Nr.	Unterschr.	Datum
Erstellt		ESM Technologie GmbH			02.26
Geprüft		ESM Technologie GmbH			02.26

Konzeptionelles Designprojekt eines Gebäudes, gelegen an der Adresse: Schweiz, Kreuzweg, Parzelle 128, 3238 Gals

Deckenfinishplan des -1. Geschosses

Phase	Bl.	Anz. Bl.
PRO	09	13

ESM Technologie GmbH

Tabelle – Flächenverteilung		
№	Raum	Fläche
1	Abstellraum 1	65,60 m^2
2	Abstellraum 2	14,84 m^2
	Gesamtfläche:	80,44 m^2

Hinweise:
1. Die Flächen der Ausbaumaterialien sind ohne Zuschlag angegeben.
2. Zusammen mit den Plänen der Wandabwicklungen der Räume zu betrachten.
3. Bei Fragen oder Unklarheiten ist unverzüglich ESM Technologie zu kontaktieren. Kontakttelefon: +41795760405.

№	Bezeichnung	Beschreibung der Bezeichnung	Link	Menge
1		Farbe 01. FL8001 Flügger White	https://www.flugger.pl/kolory/paleta-kolorow/flugger-white-fl8001/cp-057361/	190,50m^2 (Wände)
2		Fensterbank Künstlicher Stein, Stärke 20 mm		0,75m^2

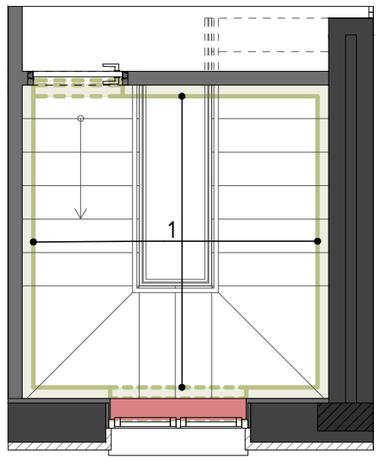

Änd.	Menge	Bl.	Dok.-Nr.	Unterschr.	Datum
Erstellt		ESM Technologie GmbH			02.26
Geprüft		ESM Technologie GmbH			02.26

Konzeptionelles Designprojekt eines Gebäudes, gelegen an der Adresse:
Schweiz, Kreuzweg, Parzelle 128, 3238 Gals

Phase	Bl.	Anz. Bl.
PRO	10	13

Wandfinishplan des -1. Geschosses

ESM Technologie GmbH

Tabelle – Flächenverteilung		
№	Raum	Fläche
1	Abstellraum 1	65,60 m^2
2	Abstellraum 2	14,84 m^2
	Gesamtfläche:	80,44 m^2

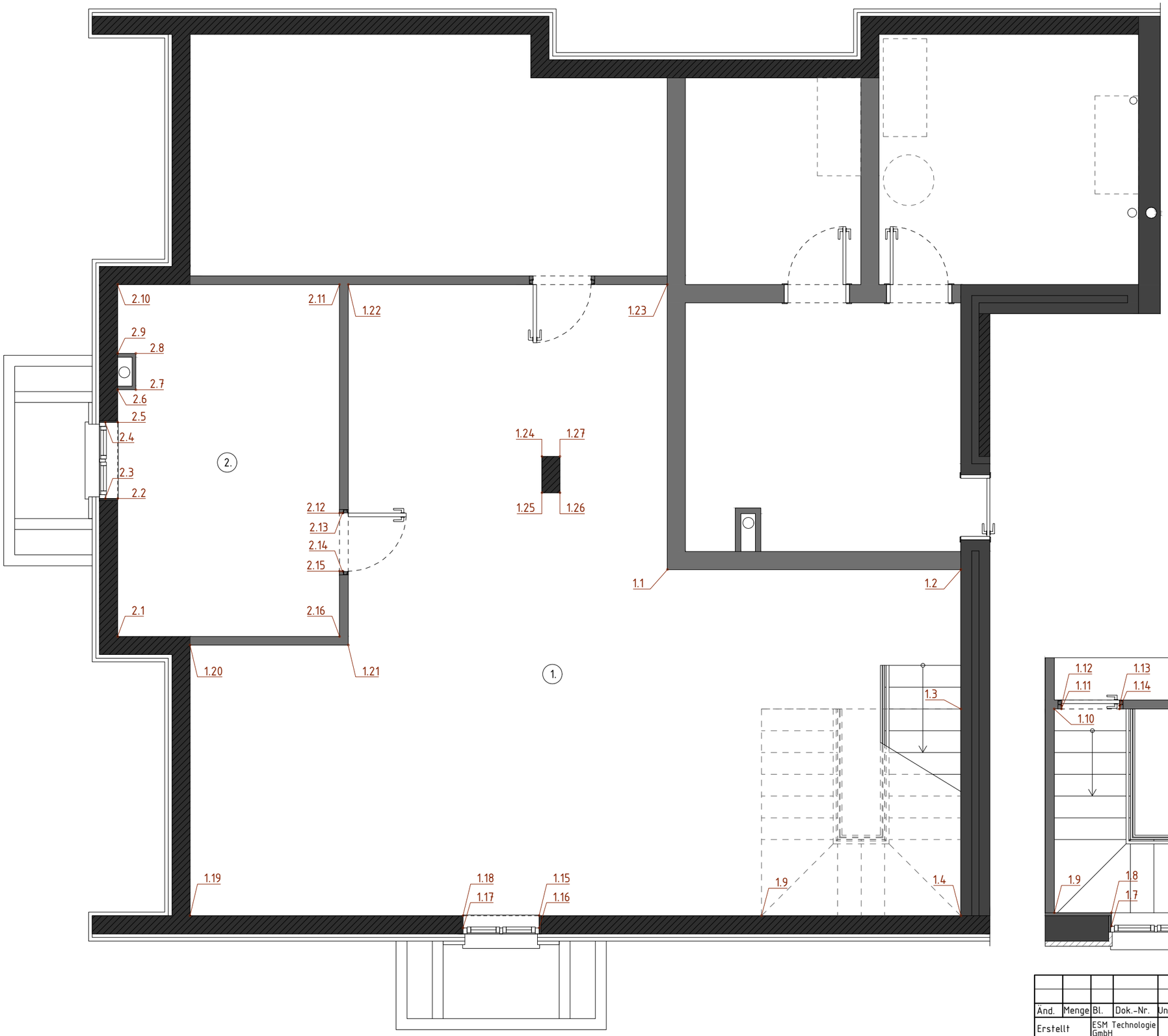

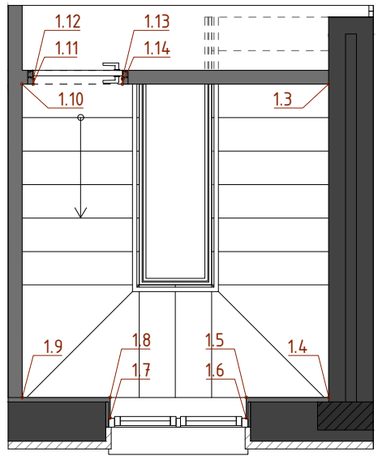

Änd.	Menge	Bl.	Dok.-Nr.	Unterschr.	Datum	Konzeptionelles Designprojekt eines Gebäudes, gelegen an der Adresse: Schweiz, Kreuzweg, Parzelle 128, 3238 Gals	Phase	Bl.	Anz. Bl.
							PRO	11	13
Erstellt		ESM Technologie GmbH			02.26	Raumplan des -1. Geschosses Nr. 1. Abstellraum 1 und Nr. 2. Abstellraum 2	ESM Technologie GmbH		
Geprüft		ESM Technologie GmbH			02.26				

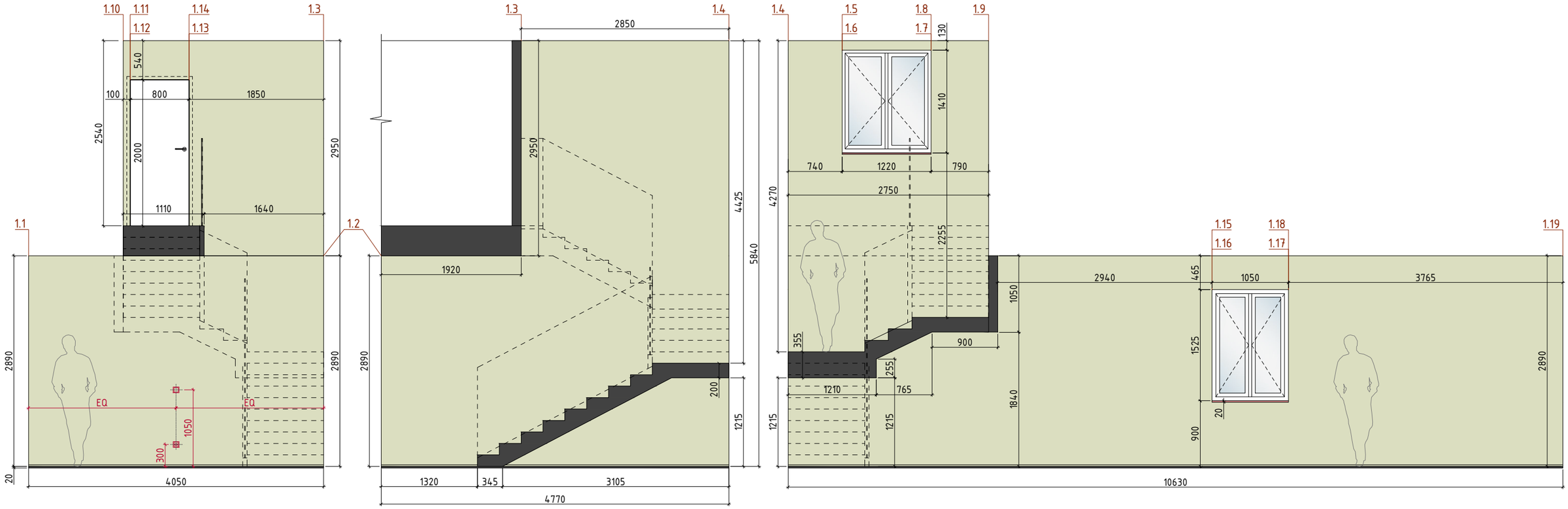

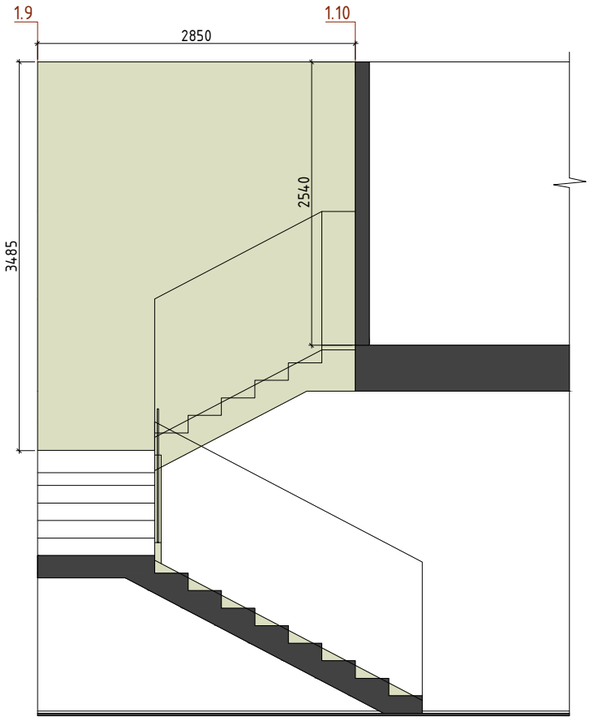

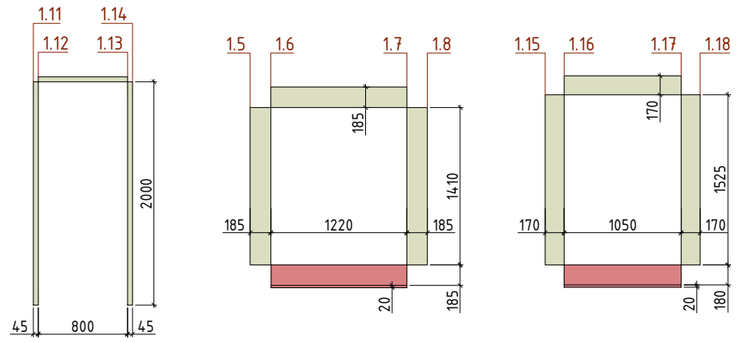

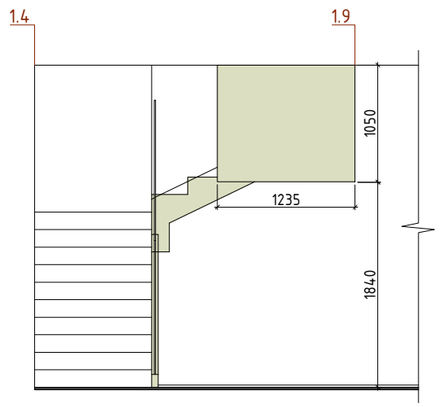

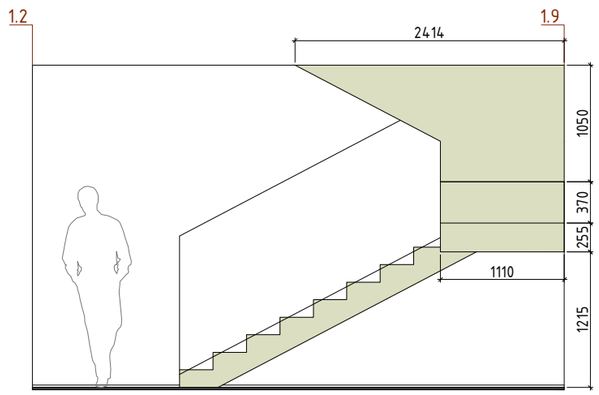

№	Bezeichnung	Beschreibung der Bezeichnung	Link	Menge
1		Farbe 01. FL8001 Flügger White	https://www.flugger.pl/kolory/paleta-kolorow/flugger-white-fl8001/cp-057361/	147,00m²
2		Fensterbank Künstlicher Stein, Stärke 20 mm		0,50m²

Hinweise:
1. Die Flächen der Ausbaumaterialien sind ohne Zuschlag angegeben.
2. Zusammen mit den Visualisierungen zu betrachten.
3. Bei Fragen oder Unklarheiten ist unverzüglich ESM Technologie zu kontaktieren. Kontakttelefon: +41795760405.

Änd.	Menge	Bl.	Dok.-Nr.	Unterschr.	Datum
Erstellt		ESM Technologie GmbH			02.26
Geprüft		ESM Technologie GmbH			02.26

Konzeptionelles Designprojekt eines Gebäudes, gelegen an der Adresse: Schweiz, Kreuzweg, Parzelle 128, 3238 Gals

Wandabwicklungen der Räume des -1. Geschosses Nr. 1. Abstellraum 1

Phase	Bl.	Anz. Bl.
PRO	12	13

ESM Technologie GmbH

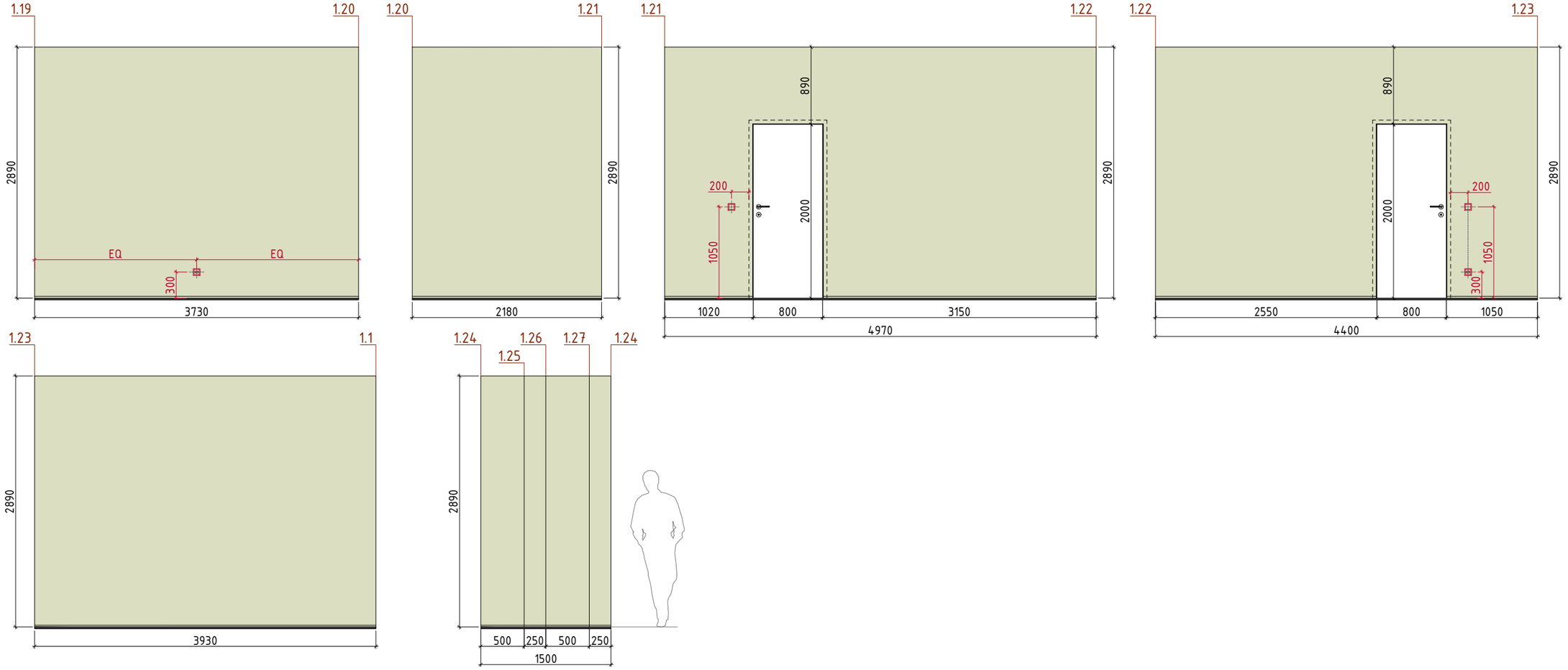

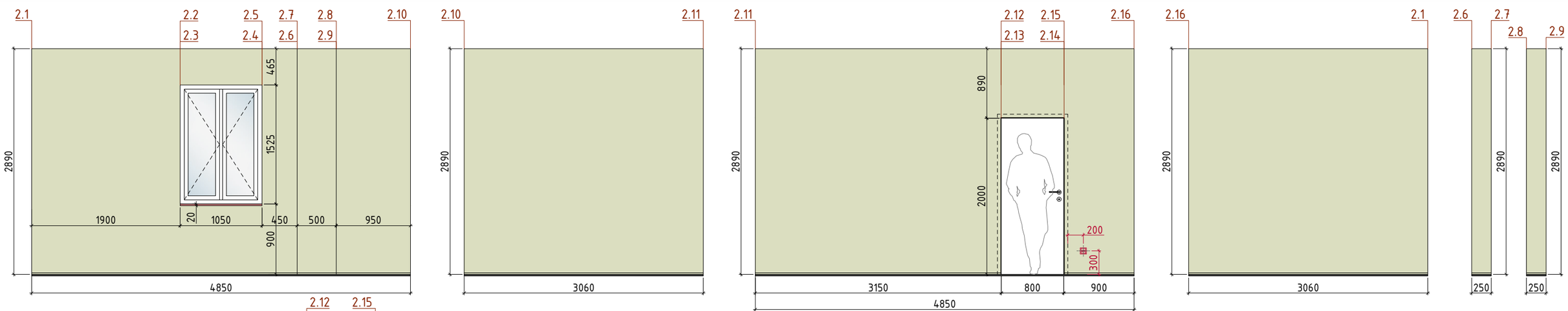

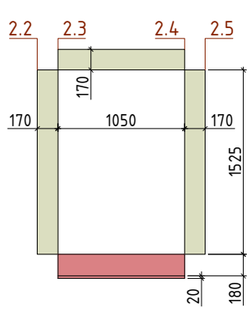

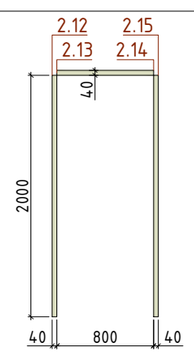

№	Bezeichnung	Beschreibung der Bezeichnung	Link	Menge
1		Farbe 01. FL8001 Flügger White	https://www.flugger.pl/kolory/paleta-kolorow/flugger-white-fl8001/cp-057361/	43,50m²
2		Fensterbank Künstlicher Stein, Stärke 20 mm		0,25m²

Hinweise:
1. Die Flächen der Ausbaumaterialien sind ohne Zuschlag angegeben.
2. Zusammen mit den Visualisierungen zu betrachten.
3. Bei Fragen oder Unklarheiten ist unverzüglich ESM Technologie zu kontaktieren.
Kontakttelefon: +41795760405.

Änd.	Menge	Bl.	Dok.-Nr.	Unterschr.	Datum	Konzeptionelles Designprojekt eines Gebäudes, gelegen an der Adresse: Schweiz, Kreuzweg, Parzelle 128, 3238 Gals	Phase	Bl.	Anz. Bl.
							PRO	13	13
Erstellt		ESM Technologie GmbH			02.26	Wandabwicklungen der Räume des -1. Geschosses Nr. 1. Abstellraum 1 und Nr. 2. Abstellraum 2	ESM Technologie GmbH		
Geprüft		ESM Technologie GmbH			02.26				

Abstellraum 1

Abstellraum 1

Abstellraum 1

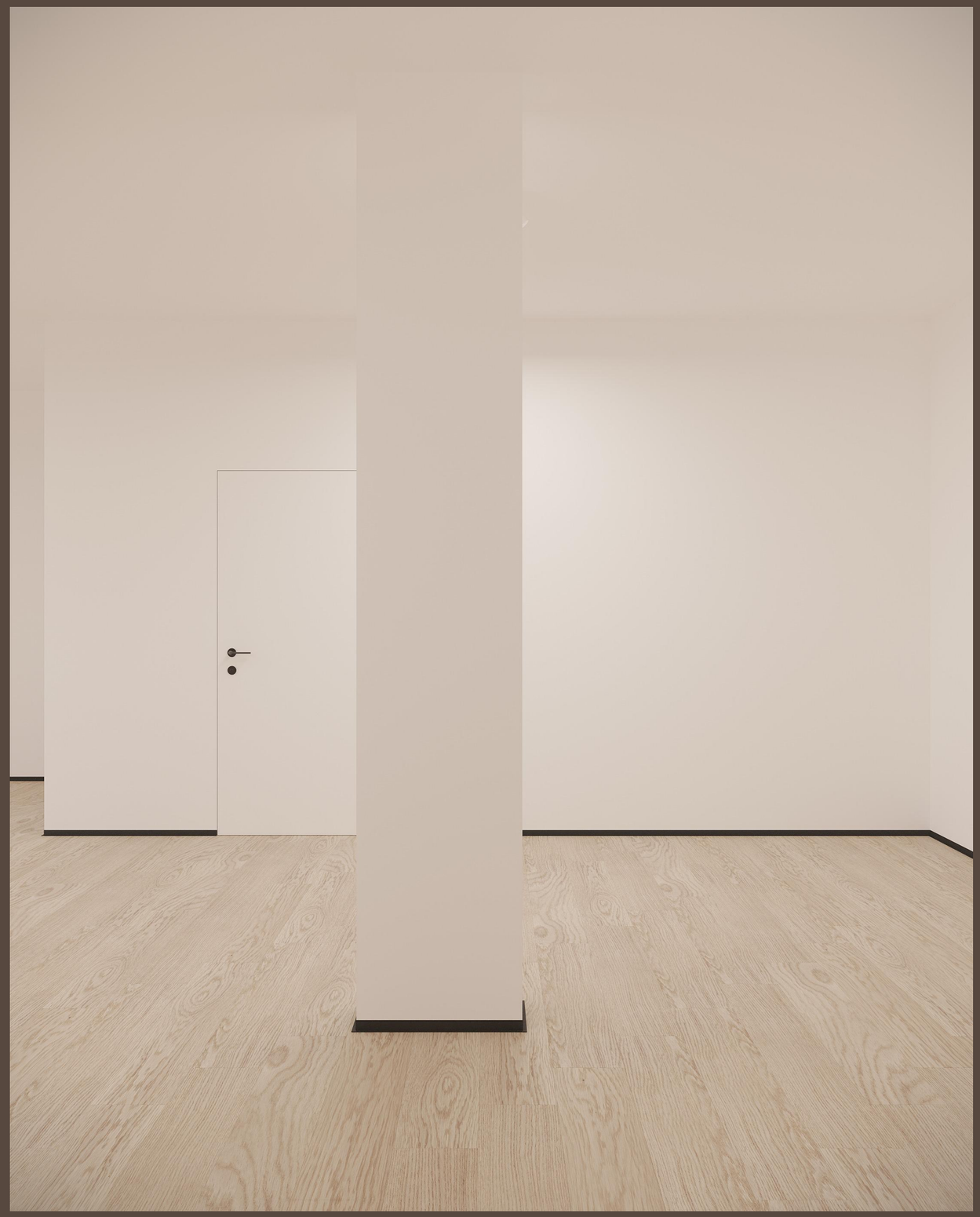

Abstellraum 2